



Crna Gora
Uprava za gazdovanje šumama
i lovištima

Adresa: M. Tošića br. 4
84210 Pljevlja, Crna Gora
tel: +382 52 323 578
fax: +382 52 323 730
www.upravazasume.me

PODRUČNA JEDINICA NIKŠIĆ

Br:03/13-311/23- 87/1

CRNA GORA
UPRAVA ZA GAZDOVANJE ŠUMAMA I LOVIŠTIMA

01.03.2023.

Primijeno:

Org. jed.	Jedinstveni klasif. znak	Redni broj	Prilog	Vrijednost
01	311/23	493/1		

27.februar. 2023.

Za: Uprava za gazdovanje šumama i lovištima-Pljevlja,n/r VD Direktora

Veza:Nalog VD Direktora 01-311/23-493/1 od 16.02.2023godine

Predmet:Dostava traženih podataka

Poštovani,

U prilogu Vam dostavljamo tražene podatke tačkama 14-15 Vašeg naloga br.01-311/23-493/1 od 16.02.2023 godine,tj.dostavljamo Vam mapirane zone bespravnih sječa kao i mapirane zone puteva za koje se procjenjuje da se istima vrši nelegalni transport drvnih sortimenata na teritoriji kojom gazduje P.J.Nikšić.

S poštovanjem!

Obrađivač:Darko Ašanin

Tel.067/255-995

e-mail:darko.asanin@cgsuse.me



Darko Ašanin

Rukovodilac P.J.Nikšić

GJ Javorak-Vojnik

Zone ugroženosti od bespravni sječa

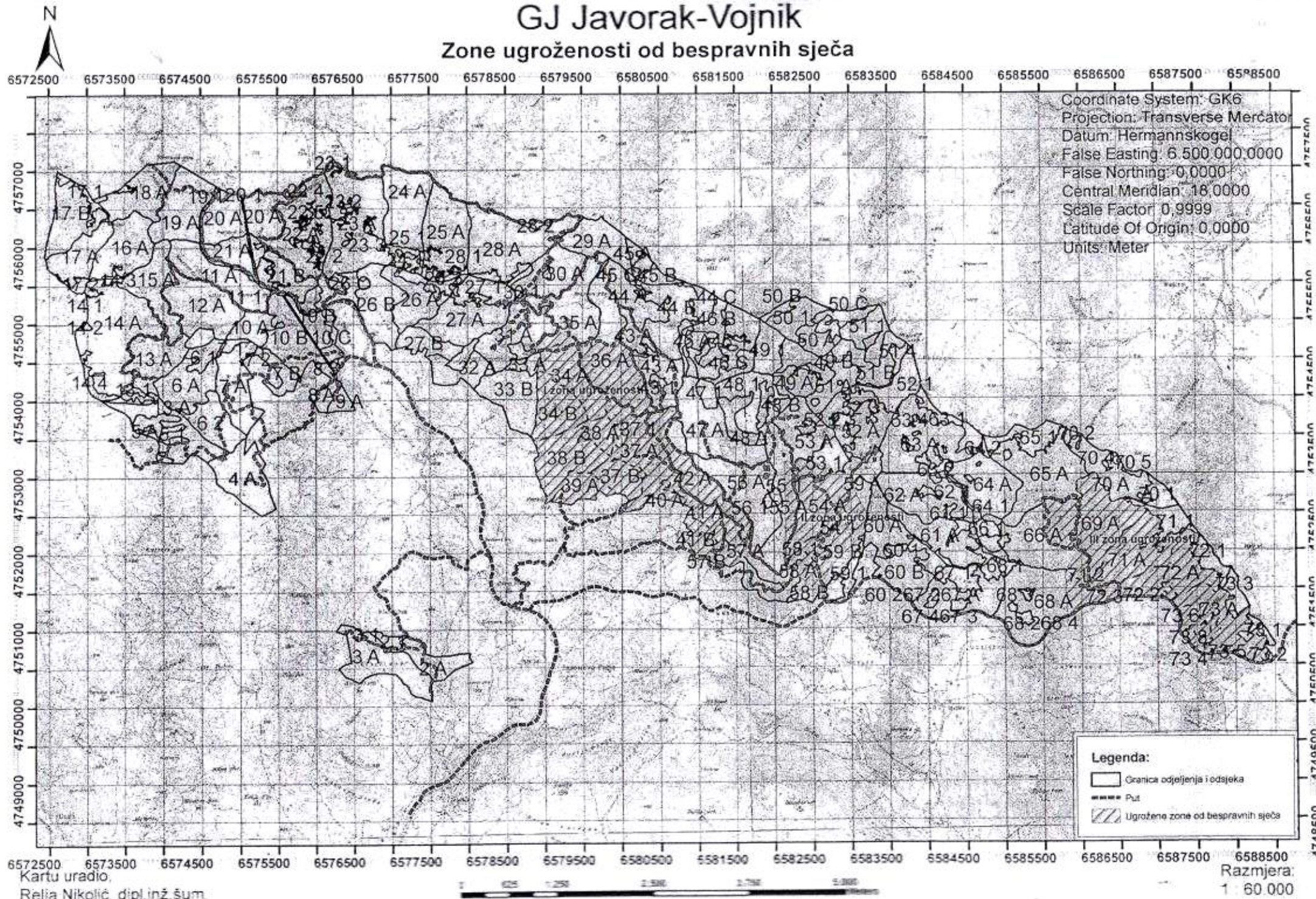



GJ Javorak-Vojnik

I Zona ugroženosti od bespravni sječa

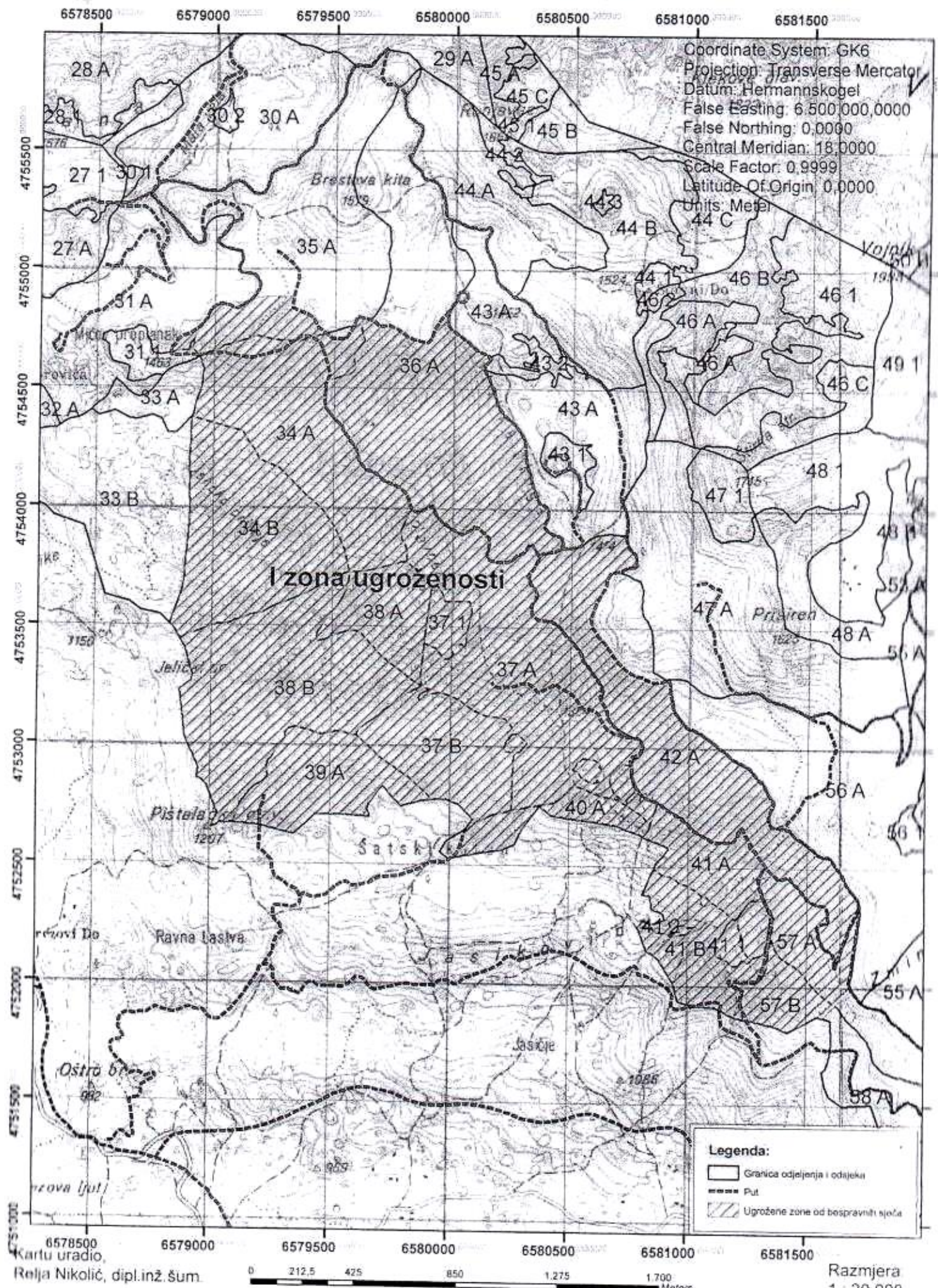

Coordinate System: GK6
Projection: Transverse Mercator
Datum: Hermannskogel
False Easting: 6 500 000,0000
False Northing: 0,0000
Central Meridian: 18,0000
Scale Factor: 0,9999
Latitude Of Origin: 0,0000
Units: Meter

Legenda:
□ Granica odjeljenja i otdjelaka
— Put
▨ Ugrožene zone od bespravni sječa

GJ Javorak-Vojnik

II Zona ugroženosti od bespravni sječa

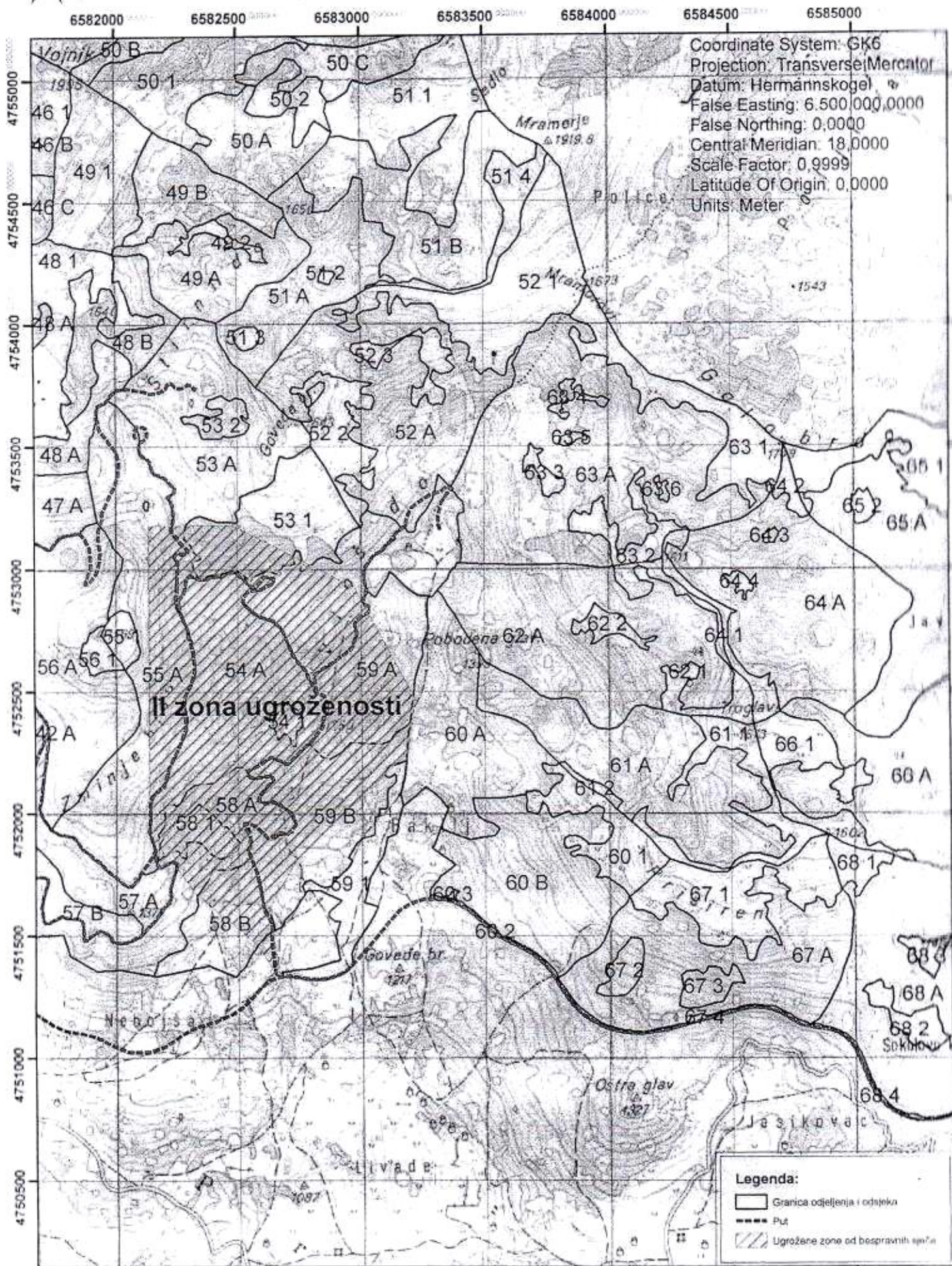

Kartu uradio,
 Relja Nikolić, dipl.inž.šum.



Razmjera
 1 : 20 000



GJ Javorak-Vojnik

III Zona ugroženosti od bespravnih sječa

6585500 6586000 6586500 6587000 6587500 6588000 6588500

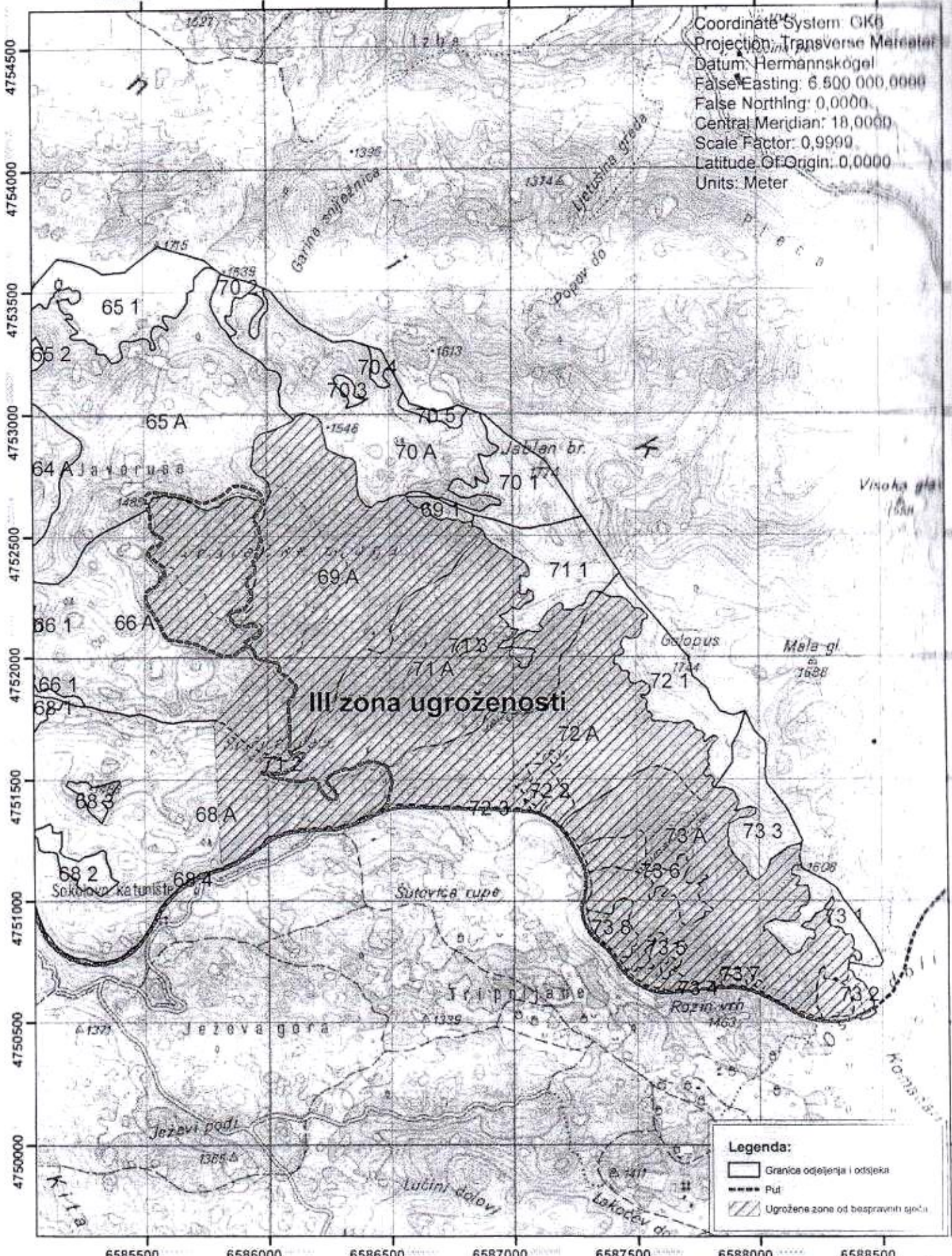

Coordinate System: OKB
 Projection: Transverse Mercator
 Datum: Hermannskogel
 False Easting: 6.500.000,000
 False Northing: 0,000
 Central Meridian: 18,000
 Scale Factor: 0,9999
 Latitude Of Origin: 0,000
 Units: Meter

Legenda:

- Granica odjeljenja i odsjeka
- Put
- Ugrožene zone od bespravnih sječa

Kartu uradio,
 Relja Nikolić, dipl.inž.šum.

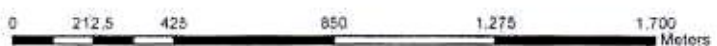

Razmjera
 1 : 20.000

GJ Krnovo-Vučje

Zone ugroženosti od bespravnih sječa

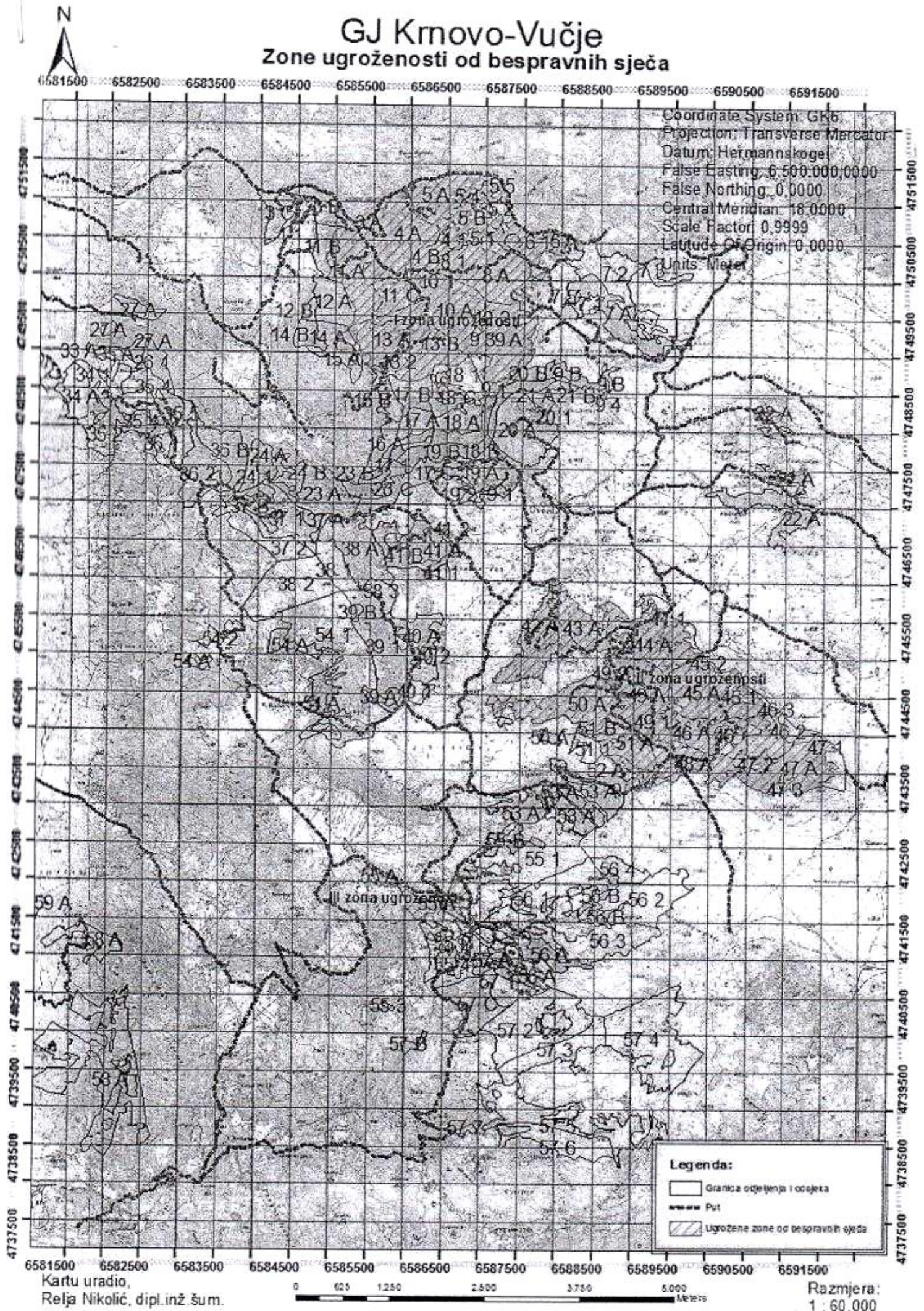

GJ Krnovo-Vučje

I Zona ugroženosti od bespravnih sječa



GJ Kmovo-Vučje

II Zona ugroženosti od bespravnih sječa

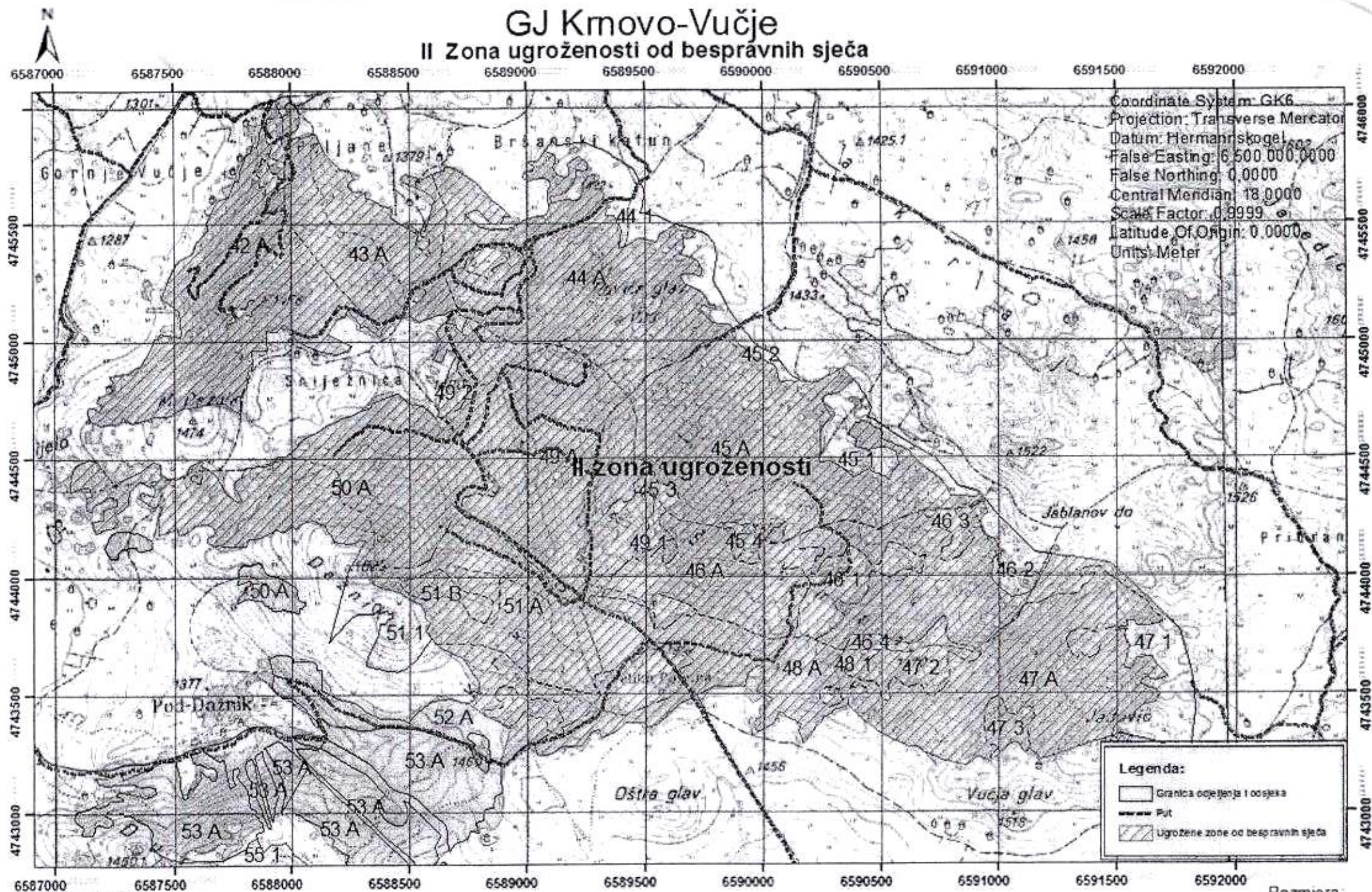

Legenda:

- Granica općine i oopseka
- Put
- Ugrozene zone od bespravnih sječa

Kartu uradio,
Relja Nikolić, dipl. inž. šum.



Razmjera:
1 : 20.000

GJ Krnovo-Vučje

III Zona ugroženosti od bespravnih sječa

6585500

6586000

6586500

6587000

Coordinate System: GK6
Projection: Transverse Mercator
Datum: Hermannskogel
False Easting: 6.500.000,0000
False Northing: 0,0000
Central Meridian: 18,0000
Scale Factor: 0,9999
Latitude Of Origin: 0,0000
Units: Meter

III zona ugroženosti

Bukovik

Tacevine

Legenda:

- Granica odjeljenja i odsjeka
- Put
- Ugrozene zone od bespravni sječa

Kartu uradio:
Relja Nikolić, dipl.inž šum.

0 105 210 420 630 840 Metra

Razmjera:
1 : 10.000

GJ Bijela gora

Zone ugroženosti od bespravnih sječa

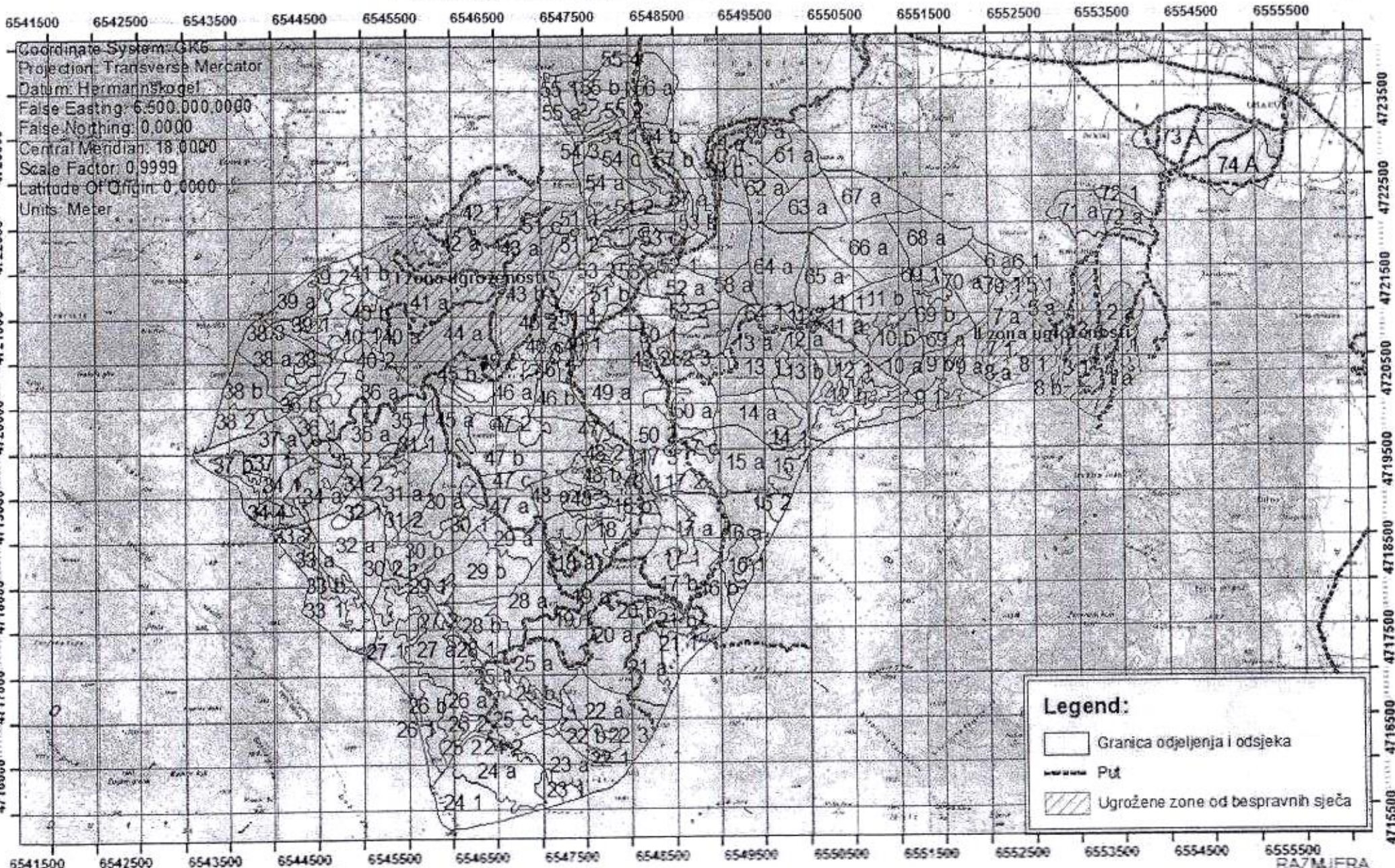

Coordinate System: GK6
 Projection: Transverse Mercator
 Datum: Hermannskogel
 False Easting: 6.500.000,0000
 False Northing: 0,0000
 Central Meridian: 18,0000
 Scale Factor: 0,9999
 Latitude Of Origin: 0,0000
 Units: Meter

Legend:

- Granica odjeljenja i odsjeka
- Put
- Ugrožene zone od bespravnih sječa

Kartu uradio:
 Relja Nikošić, dipl. inž. šum.

RAZMJERA
 1 : 55 000





GJ Bijela gora

I Zona ugroženosti od bespravnih sječa

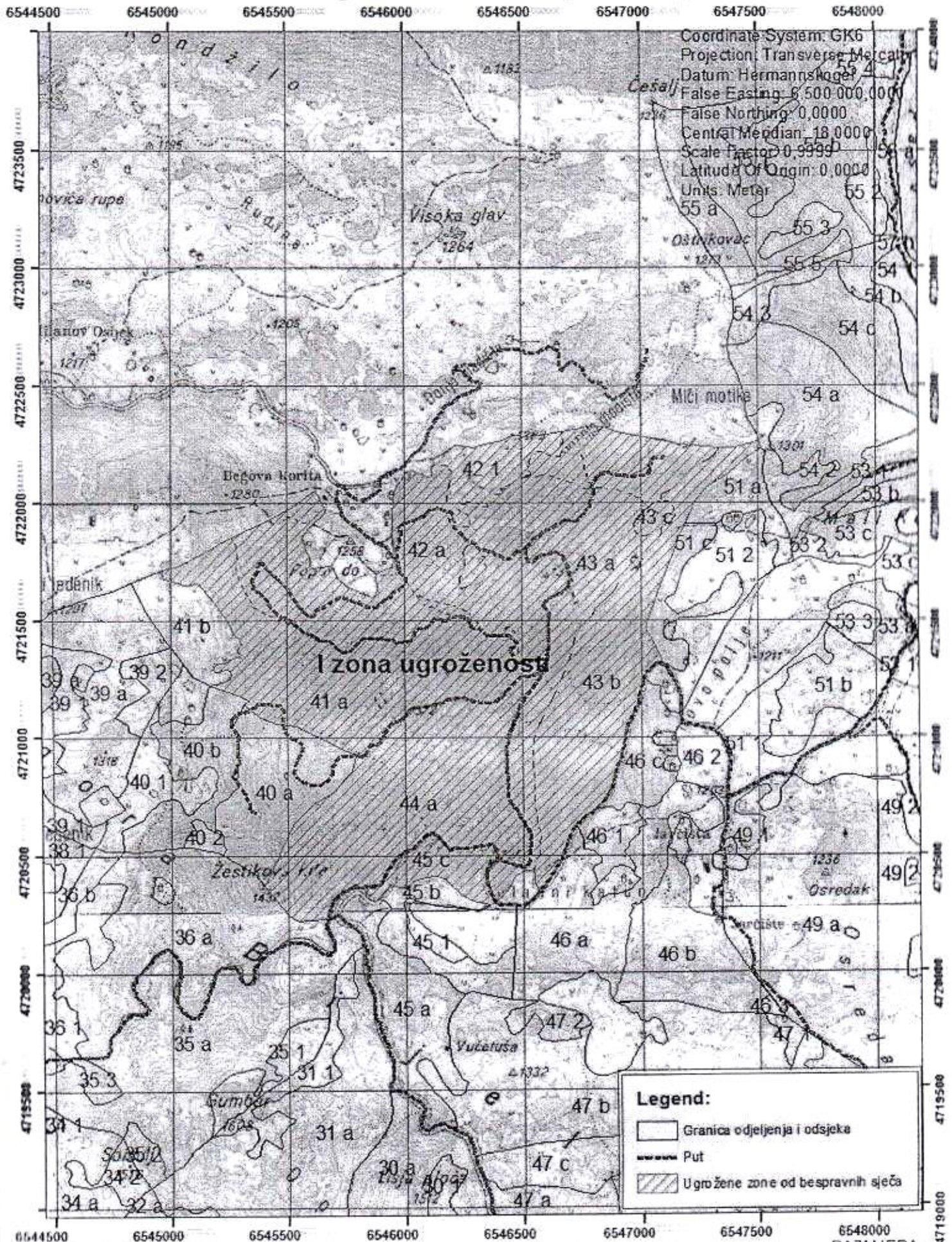

Kartu uradio,
Relja Nikolić, dipl.inž.šum.

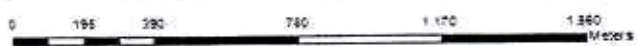

RAZMJERA:
1 : 20 000



GJ Bijela gora

II Zona ugroženosti od bespravnih sječa

